

Oblikovanje fasada

Individualno – atraktivno – dugotrajno



Fasada je lice svake kuće. Ona svaku zgradu predstavlja vanjskom svijetu. Zgrade i njihove fasade su dio našeg života, one daju presudni pečat našem okolišu.



Oblikovanje

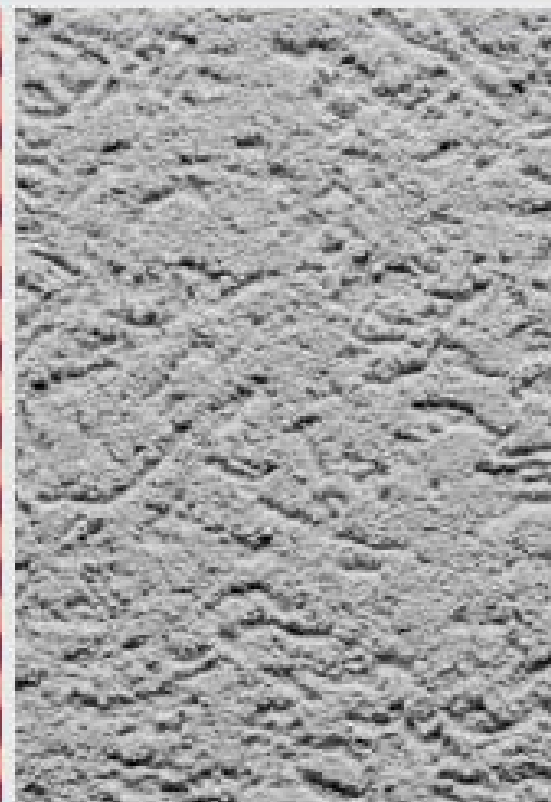
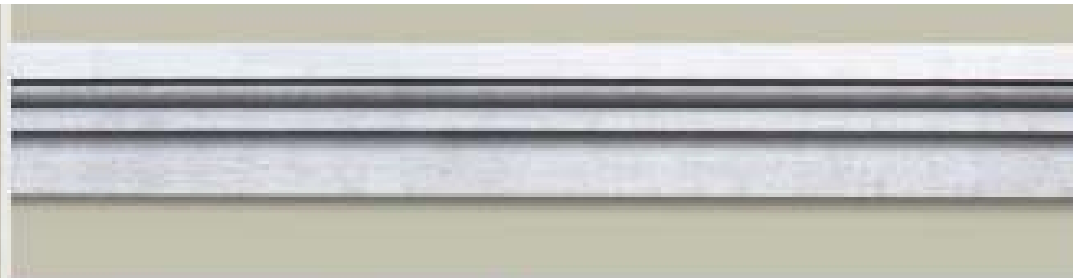

Svakoj fasadi pečat daju njene boje, materijal i struktura.



fasada

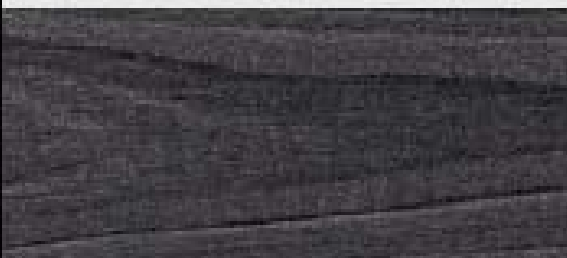

Površina neke fasade može biti glatka ili hrapava, može reflektirati ili upijati svjetlost, može blistati ili biti mutna. Njene boje mogu biti svijetle ili tamne, slabo izražene ili intenzivne, a boje mogu biti nanešene u raznim smjerovima.

Materijali i boje podcrtavaju izražaj svake zgrade, pa stoga trebaju biti u skladu sa stilom. Klasičnim fasadama su potrebni tradicionalni materijali i nijanse. Moderne, vremenu primjerene zgrade mogu uporabom novorazvijenih materijala ili inovativnom primjenom poznatih materijala očuvati svoje tipično lice.

Caparol nudi široki spektar materijala i mogućnosti za individualno oblikovanje fasada: mnoštvo boja i struktura žbuke kao i elemenata za zasjenjivanje, fasadnih profila i podnožja od prirodnog kamena.

Porazgovarajte s nama, ako imate pitanja o oblikovanju, primjeni ili proizvodima. Rado ćemo Vam pružiti podršku mnoštvom naših usluga, kao što je npr., studio za dizajn boja, koji profesionalno obrađuje temu oblikovanja fasada i unutarnjih prostora.

Naši prijedlozi za oblikovanje na slijedećim stranicama:

- Fasadne boje s. 4/5
- Strukturne žbuke s. 6/7
- Capadur zaštita drveta s. 8/9
- Histolith s. 10/11
- Meldorfer Classic s. 12/13
- Capapor fasadni profili s. 14/15
- Moduli od prirodnog kamena za izradu podnožja s. 16/17
- Oblikovanje u boji s. 18/19



Bez boja bi naš život bio siv i dosadan. Boja fasadi daje individualnost, ona stvara atmosferu i znak je prepoznatljivosti.

Fasadne



U arhitekturi premazivanje bojom pored čiste zaštite površine preuzima i važnu funkciju u oblikovanju i određuje karakter svake fasade.

Otpornost na atmosferilije, difuzivnost, zaštita, tako glase definicije zahtjeva koji se postavljaju pred svaku fasadnu boju. Caparol je ovaj profil zahtjeva dopunio nekim bitnim svojstvima, kao što su npr., neškodljivost za okoliš i čistoća kroz dugo vremensko razdoblje.

Široki asortiman najkvalitetnijih disperzivnih boja, boja na bazi silikonskih smola, silikatnih boja i specijalnih premaza za posebna područja primjene pokriva sve zahtjeve koje suvremene fasadne boje moraju ispunjavati.

Mogućnosti u oblikovanju su zahvaljujući mnoštvu mogućih nijansi gotovo bezgranične.

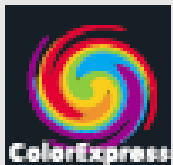

Otkrijte nove dimenzije boja:
ColorExpress tehnologija nijansiranja nudi preko 2 milijuna receptura za boje



boje



AmphiSilan i ThermoSan

Caparol fasadne boje AmphiSilan i ThermoSan su boje na bazi silikonskih smola iz najnovije generacije – od sada s tehnološijom nano-kvarcne mreže. Kod ove tehnologije, trodimenzionalnom nano-kvarcnom mrežom se postiže tvrdoća koja gotovo u potpunosti isključuje termoplastičnost veziva čak i na velikim vrućinama, kao npr., na vrhuncu ljeta. Sklonost prljanju, dakle ljepljenju čestica prljavštine, fine prašine i spora je značajno smanjena. Obje fasadne boje se osim toga odlikuju duljim vijekom trajanja i visokim sjajem boja. Također su idealno prikladne za premaze na neoštećenim vezanim sustavima toplinske izolacije ("sendvič").

Amphibolin

Amphibolin je jedina univerzalna E.L.F. boja koja se primjenjuje za vanjske i unutarnje radove, na gotovo svim podlogama. Ona spaja izvanrednu postojanost boja, jako dobru obradivost i izdašnost. Amphibolin ima jako veliki indeks svjetline, pa je stoga idealna i za primjenu u tamnim unutarnjim prostorima, kao primjerice u podzemnim garažama.

Sylitol-Fassadenfarbe

Fasadna boja Sylitol se bazira na mineralnom vezivu od vodenog stakla. To jamči jako dobru difuzivnost i posebno dugi vijek trajanja.

Muresko SilaCryl

Muresko je specijalna fasadna boja na bazi SilaCryl-a. Ovdje su dobra svojstva boja na bazi silikonskih smola spojena s visokom kvalitetom boja od čistog akrilata. Muresko je već preko 45 godina mjerilo za kvalitetu i jedna od najčešće upotrebljivanih fasadnih boja na tržištu.

Pri oblikovanju fasada, žbuka kao materijal zahvaljujući svojem izražajnom izgledu prikazuje svoju najljepšu stranu.

Strukturne žbuke



Posebna draž oblikovanja žbukom leži u izuzetno velikom spektru mogućnosti kombiniranja strukture i boje.

Sa Capatect strukturnim žbukama otvorene su Vam brojne mogućnosti oblikovanja: strukture grafita moderne vedrine, izražajna žbuka Reibputz, modelirana žbuka Spachtelputz u maniri tipičnoj za pojedinu regiju ili solidni karakter plemenite žbuke Edelkratzputz. Glattputz, Feinputz i šarena žbuka Buntsteinputz zaokružuju cijeli asortiman.

Sve Capatect strukturne žbuke su prirodno bijele boje i isporučuju se tvornički nijansirane. Pastozne žbuke se mogu i na licu mjesta zamiješati na ColorExpress stanicama.

Po obliku razlikujemo pastozne, za obradu gotove i praškaste žbuke. Specijalno koncipirane za primjenu na "sendvič" sustavima toplinske izolacije, sve vanjske žbuke Capatect već dugo dokazuju svoja izvanredna svojstva.

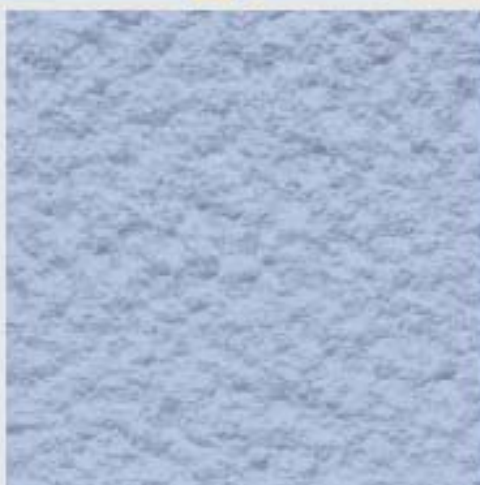

Struktura Reibputz

Struktura Kratzputz

Glattputz



Žbukane površine djeluju ugodno u bojama tipičnim za kamen koje su potpuno usklađene s građevinskim materijalom. Snažno naglašene boje se same nude za dijelove površina poput stubišta, izbočenih dijelova zgrade i sl.



AmphiSilan fasadne žbuke

su koncipirane prema recepturi koja se temelji na Caparol Clean konceptu za čiste fasade. One nude bolju zaštitu od taloženja algi i napada gljivica.

Sylitol fasadne žbuke i mineralne lake žbuke

su idealne za renoviranje povijesne jezgre i premazivanje novih mineralnih podloga.



Plemenita Edelkratzputz



Modelirane strukture



Buntsteinputz žbuka na podnožju

Drvo treba zaštitu, posebno vani, jer sunce, mraz, vlaga, UV zračenja i gljivice posebno napadaju površine od drveta i mogu ih uništiti.



Capadur

Dobra zaštita u svim vremenskim uvjetima

Drvo kao materijal i zanimljivi element za oblikovanje fasada danas je posebno u trendu. Utoliko je važniji izbor pravih premaza za njegovu zaštitu.

S proizvodima iz programa za zaštitu drveta Capadur se može izvanredno oblikovati i kroz godine sačuvati ljepotu drveta. Capadur lazure i boje za drvo su koncipirane za najrazličitije vrste drveta i posebno za primjenu na fasadama – kao prvi premaz ili za renoviranje.

Karte nijansi i uzoraka:



"Nadahnuo prirodom" - karta nijansi



Katalog lazura Caparol





Zaštita drveta

Kako klasične nijanse lazura za drvo tako i usklađeni izbor od ca. 90 lazurnih nijansi iz Caparol 3D sustava za građevinske boje ispunjavaju sve želje za ukusno oblikovanje fasada.

Za premaze koji pokrivaju i zadržavaju strukturu drveta s proizvodom Capadur Color Wetterschutzfarbe na raspolaganju Vam stoji jedan elastični, od napada gljivica i algi zaštićeni proizvod.

Uz ColorExpress, individualnim željama i zamislama u oblikovanju u bojama gotovo da i nema granica.



Capadur karta nijansi

Nijanse za drvo za povijesne zgrade



Histolith – najbolja alternativa za renoviranje starih građevina i održavanje spomenika



Proizvodni program Histolith Vam nudi jedinstveni, sveobuhvatni izbor boja na bazi silikata, vapna i lanenog ulja izrađenih prema povijesnim recepturama za održavanje spomenika kulture.

Histolith proizvodi su izvanredno ekonomični. Laka obrada i odlična postojanost Histolith proizvoda čine ih idealnim, kvalitetnim i trajnim premaznim sustavima. Daljnji plus je jednostavna obradivost.

Silikatne boje

Caparol svojim nizom Histolith proizvoda raspolaže jedinstvenim sustavom silikatnih boja koji se odlikuje ekstremnim vijekom trajanja uz istovremeno znatno poboljšanu stabilnost u odnosu na kredne pojave u usporedbi sa drugim silikatnim bojama.

Vapnene boje

Histolith vapnene boje i guste otopine spajaju pozitivna svojstva tradicionalnih vapnenih boja sa današnjim zahtjevima u pogledu jednostavne, racionalne obrade i velike otpornosti na atmosferilije.

Boja na bazi lanenog ulja

Histolith boja s lanenim uljem je izrađena posebno za drvene elemente nestabilnih dimenzija. Materijal je jako otporan na atmosferilije i UV zračenja i posebice jako prikladan za građu i drvene obloge, zbog velike elastičnosti. Za primjenu u održavanju spomenika kulture je posebno važno da se Histolith boja s lanenim uljem može isporučiti u mnoštvu povijesnih nijansi.

Histolith



Nedostižno mnoštvo nijansi

Iako u usporedbi s organskim ima vrlo malo anorganskih pigmentata, raznovrsnost u oblikovanju je gotovo bezgranična. Međusobnim miješanjem različitih pigmentata postojanih na svjetlosti nastaje sve više novih nijansi koje zadovoljavaju i želje zahtjevnijih dizajnera. Nijanse koje se želi postići s postojećim pigmentima djeluju prirodno i zrače povijesnom autentičnošću.



Pun stila i prirodan: tako se može okarakterizirati Melderfer Classic asortiman sa svojim vrhunskim izgledom vidljivih zidova.

Melderfer



Melderfer ravne opeke za oblaganje zidova se izrađuju ručno od kvalitetnih sirovina. Na fasadi tako iz brojnih unikata nastaje živopisna igra boja tradicionalnog izgleda poput klinkera.

Asortiman Melderfer sa svojih 12 boja i 2 formata nudi rješenja za individualno oblikovanje za najrazličitije primjene, bilo kod novogradnje, kod renoviranja povijesnih fasada ili kao djelomično oblaganje u kombinaciji sa strukturnim žbukama i drvetom.

Pošto su Melderfer Classic i Melderfer Sandstein krajnje plosnati i lagani, izvanredno su prikladni kao završni sloj na vezanom ("sendvič") sustavu toplinske izolacije.

Oni omogućuju suvremenu izolaciju fasada i tamo gdje treba ostati očuvana već tradicionalna klinker arhitektura.



Westerwald



Brandenburg



Friesland



Dithmarschen



Oldenburg



Rotbunt

Prirodni utisak koji daje Meldorfer Sandstein nastaje kombinacijom nijansi sive, crvene i žute boje.

Classic

Meldorfer kutne obloge na uglovima i rubovima osiguravaju masivnost izgleda vidljivog zida od opeke.



Hamburg



Mecklenburg



Antik



Sylt



Juist



Altweiß

Rekonstrukcija vjerna originalu ili moderni naglasci - sa programom Capapor se mogu ostvariti i neobične ideje u oblikovanju.

Capapor fas



Povijesnim fasadama vratiti njihov autentični izgled – ili modernim fasadama dati novi profil: Sa Capapor fasadnim profilima i rustikalnim elementima izgled postaje privlačan.

Capapor fasadni profili se najbolje kombiniraju sa strukturnom žbukom ili ravnim opekama za oblaganje zidova. Kao pravi pripadnici lake kategorije, Capapor elementi se mogu postavljati čak i na sustave toplinske izolacije.

A ako nešto treba biti sasvim posebno, niti unikatni, maštoviti dekori i povijesne imitacije ili posebne izvedbe nisu nikakav problem.

Završni blokovi i konzole

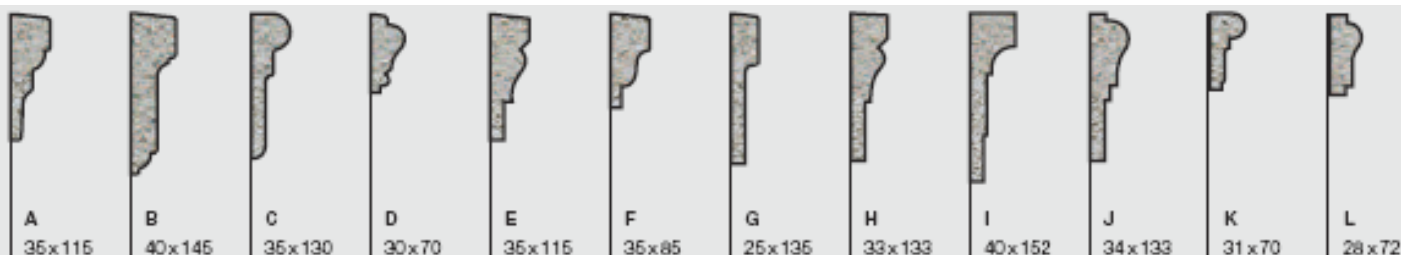

Profili za okvire



Stilsko naglašavanje građevne cjeline sa Capapor profilima.

adni profili



Rustikalni blokovi

- A 40 x 470 x 330
- B 40 x 400 x 330
- C 30 x 470 x 330
- D 30 x 400 x 330
- E 20 x 470 x 330
- F 20 x 400 x 330

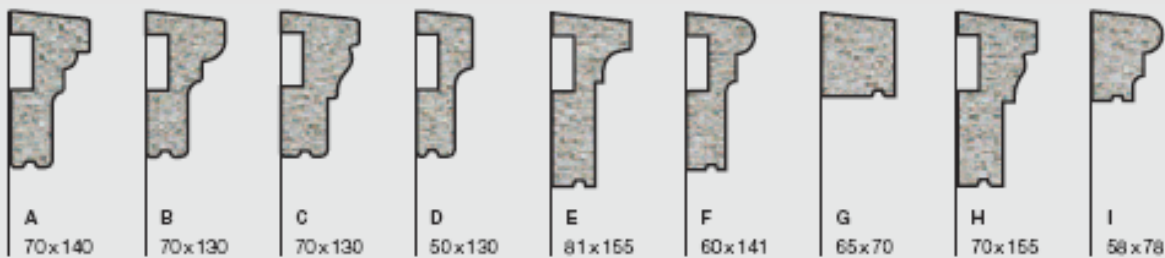

Pojasni profili i profili za prozorske klupice

Ekskluzivitet za sva vremena i velika robusnost - tako se može predstaviti podnožje neke kuće izrađeno sa modulima za podnožje od prirodnog kamena.

Podnožja od pri



Capatect podnožje od prirodnog kamena je laka kategorija sa snažnim svojstvima

Bilo u kombinaciji s vezanim sustavom toplinske izolacije ili na već postojeće mineralne podloge, ploče od prirodnog kamena velikog formata podnose jaka opterećenja i lako se čiste, tako da i bez izdataka za održavanje optička svojstva ostaju dugo vremena očuvana.

Tanke plohe prirodnog kamena se specijalnim postupkom spajaju s lakim betonskim pločama. Ova sendvič-tehnika uštedi na težini i do 60% (u usporedbi s masivnim kamenom) i istovremeno povećava stabilnost, jer se učvršćivanje može obaviti jednostavnim ljepljenjem.



Granit
zlatno-žuti zrnati



Granit
bijelo-sivi zrnati



Granit
ružičasto-sivi kao oblaci



Granit
crveno-crni zrnati



Granit
duboko-crni moiré



rodnog kamena



Kod ploča formata do 1.200 x 600 mm su moguća zanimljiva rješenja u oblikovanju: zbog malog broja fuga, površine djeluju prostrano. Ploče se mogu po izboru polagati u rasteru ili povezane, poprijeko ili uspravno.

Odgovarajući vijenci i atule zaokružuju program i čine arhitektonski smione izvedbe mogućim.



Vapnenac
Crno-zeleni fosilni



Vapnenac
svijetlo-bež mramorni



Pješčenjak
žuti prugasti



Pješčenjak
sivi plemenito-fini



Pješčenjak
crveni prugasti



Pored arhitekture i strukture primjenjenih materijala, izabrana nijansa presudno određuje izgled neke zgrade i utisak koji ona ostavlja.

Oblikovanje

U arhitekturi je boju potrebno točno utvrditi

Boja utječe na mjeru i oblik arhitekture i uvijek se odnosi na površinu. Boja stvara emocije, daje naglasak i ostaje u sjećanju. Oblikovanje bojama može naglasiti razgranatost neke građevine i olakšati orijentaciju.

Pritom treba paziti na međusobne proporcionalne odnose pojedinih površina u boji. Što je veća površina neke boje to kolorističnije djeluju i nijanse boje. Struktura materijala također utječe na pojavnost neke boje: što grublja struktura to tamnija se čini nijansa.



Caparol sa svojim kolekcijama boja i profesionalnim uslugama svog studija za dizajn boja nudi podršku u svim pitanjima oblikovanja.

3D-System plus

Lepeza ove zbirke je zapravo i nastala radi arhitektonskog oblikovanja i fasada i prostora.

Izbor od 1350 nijansi boja fino nijansirane gradacije nudi jako zatamnjene tonove svih kolorističnih područja, brojne svijetle gradacije, pa sve do sjajnih blistavih lak tonova. Novost je 14 skladnih obitelji boja u suvremenom crveno-narančastom području kao i 4 niza sive boje i aktualne nijanse pink i magenta.



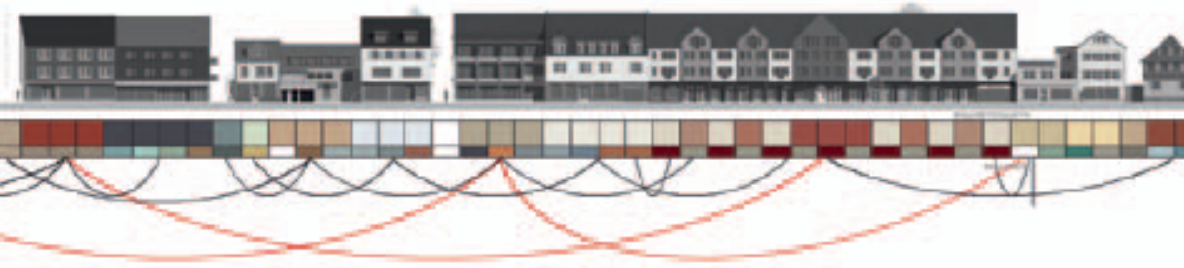

u bojama

SPECTRUM 3.0

Caparol Spectrum 3 DVD omogućuje razvijanje i predstavljanje individualnih koncepata za oblikovanje fasada i unutarnjih prostora.

Primjeri oblikovanja i informacije o proizvodima pomažu u donošenju odluke. Nacrti se mogu pohranjivati i ispisati. S ovim alatima se može tako jednostavno raditi. N.pr.:

CREATIVstudio:

Lako oblikovanje montažnih i vlastitih objekata bojama i strukturama.

STRUKTURstudio:

Izrada individualnih površina.

BILDstudio:

Priprema vlastitih slikovnih podataka.



3D-Concept

Ova kolekcija stvorena u praksi sadrži 210 kolor koncepata za primjenu u arhitekturi. Svaka harmonija boja se sastoji od jedne kombinacije 5 nijansi iz 3D sustava, a svaka kombinacija se dodjeljuje nekom specifičnom građevnom elementu.

CaparolColorSystem

Kolekcija građevinskih boja, koja obuhvaća najuspješniji sustav za toniranje u Europi Caparol - Color, AVA i kolekcije boja za AmphiSilan i Syllitol, nudi 26 obitelji boja od kojih se svaka sastoji od jednog punog tona i 6 gradacija za posvjetljavanje.



Caparol Spectrum 3 DVD:

Softver za oblikovanje za fotorealističnu vizualizaciju sa bojama, strukturama i po prvi puta materijalima za podove i tkanine.

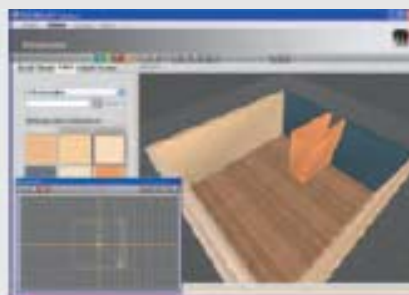
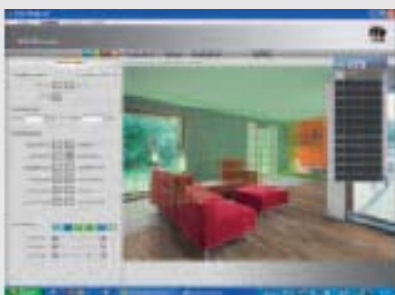

Demo verzija softvera Spectrum 3.0 kao i ostale informacije o studiju za dizajn boja Caparol se mogu naći na adresi www.caparol.de

Podružnica Berlin
Schnellerstraße 141 · 12439 Berlin
Telefon (0 30) 6 39 46-0 · Telefax (0 30) 63 94 62 88

Proizvodni pogoni

Deutsche Amphibolin-Werke von Robert Murjahn Stiftung & Co KG D-64372 Ober-Ramstadt	LIFS Lithodecor Innovative Fassadensysteme GmbH & Co KG D-08491 Netzschkau	DAW BENTA BULGARIA Eood BG-1220 Sofia
LACUFA GmbH Lacke und Farben Werk Fürstenwalde D-15517 Fürstenwalde	Caparol Georgia GmbH GE-0119 Tbilisi	ICS „DAW BENTA MOL“ SRL MD-2060 Mun. Chisinau
LACUFA GmbH Lacke und Farben Werk Köthen D-06366 Köthen	SP „Diskom“ OOO BY-224025 Brest	LACUFA GmbH Lacke und Farben D-12439 Berlin
LACUFA GmbH Lacke und Farben Werk Nerchau D-04685 Nerchau	Caparol Polska Sp. z o.o. · Zakład Produkcyjny w Złobniczy PL-97-410 Kleszczów	Caparol OOO RU-125493 Moskau
LACUFA GmbH Lacke und Farben Werk Nerchau D-04685 Nerchau	CAPAROL DNIPRO GmbH UA-52460 Wasylivka	DP CAPAROL UKRAINA UA-02092 Kiev
OOO SP „LACUFA-TWER“ RU-170039 Twer	Prodajna poduzeća	LACUFA GmbH Lacke und Farben Repräsentanz Kiev UA-02092 Kiev
Neue Meldorfer Flachverblender GmbH & Co KG D-25704 Nindorf/Meldorf	Caparol Belgium bvba/sprl B-3550 Heusden-Zolder	SIA CAPAROL BALTICA LV-1067 Riga EE-10112 Tallinn
VWS-Ergotherm GmbH & Co Dämmstoffe, Dämmsysteme KG D-69493 Hirschberg-Großsachsen	Caparol España, S.L. E-17300 Blanes (Girona)	UAB „CAPAROL LIETUVA“ LT-02244 Vilnius
DAW France S.A.R.L. F-80440 Boves	Caparol Farben AG CH-8606 Nänikon	OOO „LACUFA GmbH Lacke und Farben“ Repräsentanz Belarus BY-220035 Minsk
Caparol Italiana GmbH & Co. KG I-20080 Vermezzo (Mi)	Caparol Hungária Kft. H-1108 Budapest	Korisnici licencije
Synthesa Chemie Gesellschaft m.b.H. A-4320 Perg	CAPAROL L.L.C. Dubai · U.A.E.	BETEK Boya ve Kimya Sanayi A. S. TR-34742 Bostanci-Istanbul
Capatect Baustoffindustrie GmbH A-4320 Perg	Caparol Nederland NL-3860 BC Nijkerk	Pars Alvan Paint & Resin Industries Mfg. Co. (HAWILUX) Theheran, Islamic Republic of Iran
Caparol Sverige AB S-40013 Göteborg	Caparol Polska Sp. z o.o. PL-02-867 Warszawa	Prodajni partneri
CAPAROL (Shanghai) Co., LTD 200071 Shanghai, N.R. Kina	Caparol Sarajevo d.o.o. BiH-71240 Hadzici	SEFRA Farben- und Tapetenvertrieb Gesellschaft m.b.H. A-1050 Wien
DAW BENTA ROMANIA S.R.L. RO-547525 Sâncraiu de Mures – Jud. Mures	Caparol Slovakia s r.o. SK-82105 Bratislava	Fachmaat Robert Steinhäuser SARL L-3364 Leudelange
	Glemadur Farben und Lacke Vertriebsges.m.b.H. A-1110 Wien	Rockidan as DK-6200 Aabenraa
	Česk y Caparol s.r.o. CZ-37001 Česk é Budejovice CZ-15800 Praha 5	NOVENTA A.E. GR-106 82 Athens
	Caparol d.o.o. HR-10431 Sv. Nedelja-Zagreb	Daeyoung Dojang Co., Ltd. Seocho-Gu, Seoul, Korea
	Caparol UK Staffordshire, ST15 8GH Great Britain	

Servisni centar za kupce

Telefon: (00 385 1) 33 737 31

Fax: (00 385 1) 33 737 33

✉ caparol@inet.hr

Servis za projektante i objekte

Telefon: (00 385 1) 33 737 31

Fax: (00 385 1) 33 737 33

✉ caparol@inet.hr



Doživjeti kvalitetu.